DENUNCIAR LOS ABUSOS EN EL TRABAJO

Canadá se toma muy en serio el abuso de los trabajadores extranjeros temporales.

Denuncie a su empleador si este no está:

- Pagándole durante la cuarentena.
- Proporcionando productos de limpieza.
- Proporcionando un alojamiento en buen estado.

Cómo presentar un reporte o denunciar abuso en el trabajo:

Prepare la Información

- Tendrá que proporcionar de talles de la situación.
- También tendrá que proporcionar detalles sobre el empleador como nombre del empleador, dirección, número de LMIA (si lo tiene) y su información de contacto.
- Las fotos y los videos también son pruebas útiles para presentar la denuncia
- Puede solicitar un intérprete en su llamada para traducir la conversación.
- También puede recurrir a un tercero/representante comunitario para que presente la denuncia en su nombre.

No revelaremos sus datos al empleador.

Los trabajadores que denuncien abusos tienen derecho a permanecer anónimos.

2

Inspección en el lugar de trabajo:

Cuando se ha presentado una denuncia:

•Se asignará un inspector para que evalúe las condiciones laborales en el lugar de trabajo. La inspección puede realizarse de forma virtual o en sitio.
•El empleador debe demostrar al inspector que está cumpliendo los términos y condiciones del programa y los LMIA.

Consulta con los trabajadores

•Los inspectores pueden entrevistar a otros trabajadores en privado.
•Service Canada puede ponerse en contacto con usted para obtener más información mientras realiza la inspección.
•Service Canada se pondrá en contacto con usted para darle una actualización del caso.

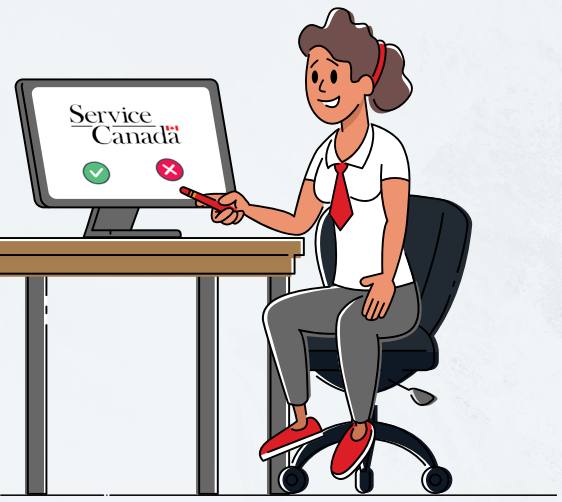

Service Canada toma una decisión

•Basándose en el informe de los inspectores, se tomará una decisión.
•O bien 'el empleador es conforme' o 'El empleador debe proporcionar una justificación'.

5

Retroalimentación y Decisión

- Service Canada puede ponerse en [redacted]cto con usted para informarle del [redacted]tado del caso.
Si se determina que el empleador es no conforme, podría recibir una advertencia, una multa de hasta 100 00 dólares, la prohibición de emplear a trabajadores extranjeros y la publicación de su información en el sitio web del gobierno de Canadá por no conformidad.

Los trabajadores que denuncien abusos tienen derecho a permanecer anónimos.

Si cree que su empleador está abusando de usted, ¡Service Canada necesita saberlo!

Llame a la línea de denuncias de Service Canada:

1-866-602-9448

Los trabajadores que denuncien abusos tienen derecho a permanecer anónimos.

o denuncie a través del portal web de Service Canada:

https://www.canada.ca/en/employment-social-development/services/foreign-workers/report-abuse-es/tool.html

Special thanks to our Partners & Sponsors:

KAIROS

Unknown Neighbours